The Bell Foundation

ਸਕੂਲ 2021 ਦੇ ਵਿੱਚ GCSE ਗ੍ਰੇਡਾਂ ਦਾ ਕਿਵੇਂ ਫੈਸਲਾ ਕਰਨਗੇ

ਸਿਖਿਆਰਥੀਆਂ ਦੇ ਮਾਤਾ ਪਿਤਾ ਅਤੇ ਦੇਖਭਾਲਕਰਤਾਵਾਂ ਦਾ ਮਾਰਗਦਰਸ਼ਨ ਜੋ ਅੰਗਰੇਜ਼ੀ ਨੂੰ ਵਾਧੂ ਭਾਸ਼ਾ ਵਜੋਂ ਇਸਤੇਮਾਲ ਕਰਦੇ ਹਨ (EAL)

ਇਸ ਮਾਰਗਦਰਸ਼ਨ ਦੇ ਅਧੀਨ ਕੀ ਆਉਂਦਾ ਹੈ?

ਇਥੇ ਤੁਹਾਨੂੰ ਵਿਵਹਾਰਿਕ ਜਾਣਕਾਰੀ ਮਿਲੇਗੀ ਕਿ ਕਿਵੇਂ ਸਕੂਲ ਗਰਮੀਆਂ 2021 ਦੇ ਵਿੱਚ ਤੁਹਾਡੇ ਬੱਚੇ ਦੇ GCSE ਗ੍ਰੇਡਾਂ ਦਾ ਫੈਸਲਾ ਕਰਨਗੇ। ਤੁਹਾਨੂੰ ਇਸ ਬਾਰੇ ਵੀ ਸਲਾਹ ਮਿਲੇਗੀ ਕਿ ਤੁਹਾਡਾ ਬੱਚਾ ਤਿਆਰੀ ਲਈ ਕੀ ਕਰ ਸਕਦਾ ਹੈ ਅਤੇ ਤੁਸੀਂ ਉਹਨਾਂ ਦਾ ਸਹਿਯੋਗ ਕਿਵੇਂ ਕਰ ਸਕਦੇ ਹੋ।

ਪਿੱਛਲੇ ਸਾਲ ਕੋਵਿਡ-19 ਮਹਾਮਾਰੀ ਦੇ ਕਾਰਨ ਲੰਬੇ ਸਮੇਂ ਦੇ ਲਈ ਕਈ ਸਕੂਲ ਬੰਦ ਰਹੇ ਹਨ। ਇਸ ਕਾਰਨ, ਸਰਕਾਰ ਨੇ ਫੈਸਲਾ ਕੀਤਾ ਹੈ ਕਿ ਇਸ ਸਾਲ GCSE ਪ੍ਰੀਖਿਆ ਕਰਾਉਣਾ ਅਨੁਚਿਤ ਹੋਵੇਗਾ। ਇਸਦੀ ਬਜਾਏ, ਅਧਿਆਪਕ ਹੋਰ ਤਰੀਕਿਆਂ ਦੇ ਨਾਲ ਤੁਹਾਡੇ ਬੱਚੇ ਦਾ ਮੁਲਾਂਕਣ ਕਰਨਗੇ ਅਤੇ ਉਨ੍ਹਾਂ ਦੇ ਗ੍ਰੇਡਾਂ ਦਾ ਫੈਸਲਾ ਕਰਨਗੇ।

ਇਹ ਮਾਰਗਦਰਸ਼ਨ ਤੁਹਾਨੂੰ ਹੇਠ ਲਿਖੇ ਬਾਰੇ ਜਾਣਕਾਰੀ ਦਿੰਦਾ ਹੈ:

- ਕਿਵੇਂ ਤੁਹਾਡੇ ਬੱਚੇ ਦਾ ਸਕੂਲ ਅਤੇ ਅਧਿਆਪਕ ਤੁਹਾਡੇ ਬੱਚੇ ਦੇ ਗ੍ਰੇਡਾਂ ਦਾ ਫੈਸਲਾ ਕਰਨਗੇ
- ਤੁਹਾਡੇ ਬੱਚੇ ਦੇ ਕੀ ਅਧਿਕਾਰ ਹਨ ਅਤੇ ਕੀ ਕਰਨਾ ਚਾਹੀਦਾ ਹੈ ਜੇਕਰ ਤੁਸੀਂ ਆਪਣੇ ਬੱਚੇ ਦੇ ਗ੍ਰੇਡ ਜਾਂ ਗ੍ਰੇਡਾਂ ਤੋਂ ਖੁਸ਼ ਨਹੀਂ ਹੋ
- ਆਪਣੇ ਬੱਚੇ ਨੂੰ ਮੁਲਾਂਕਣ ਦੇ ਲਈ ਤਿਆਰ ਕਰਨ ਵਾਸਤੇ ਤੁਸੀਂ ਕੀ ਕਰ ਸਕਦੇ ਹੋ

ਪੂਰੇ ਸਰਕਾਰੀ ਮਾਰਗਦਰਸ਼ਨ ਨੂੰ ਪੜ੍ਹਨ ਦੇ ਲਈ,https://www.gov.uk/government/publications/awarding-qualifications-in-summer-2021/awarding-qualifications-in-summer-2021 ਤੇ ਜਾਓ

1. ਸਕੂਲ ਕਵਿੇਂ ਤੁਹਾਡੇ ਬੱਚੇ ਦੇ ਗ੍ਰੇਡਾਂ ਦਾ ਫੈਸਲਾ ਕਰਨਗੇ?

ਪੱਛਿਲੇ ਸਾਲ ਜ਼ਆਿਦਾਤਰ ਸਖਿਆਿਰਥੀਆਂ ਦੇ ਲਈ ਕਈ ਹਫਤਆਿਂ ਵਾਸਤੇ ਸਕੂਲ ਬੰਦ ਸਨ ਅਤੇ ਜ਼ਆਿਦਾਤਰ ਸੱਖਿਆਿ ਇਸ ਸਮੇਂ ਆਨਲਾਈਨ ਦੱਿਤੀ ਗਈ ਸੀ। ਇਸ ਕਰਕੇ ਸਰਕਾਰ ਨੇ ਫੈਸਲਾ ਲਆਿ ਹੈ ਕ ਿGCSE, AS ਅਤੇ A ਸਤਰਾਂ ਦੇ ਲਈ ਪ੍ਰੀਖਆਿ ਦੀ ਥਾਂ ਤੇ ਅਧਆਿਪਕ ਮੁਲਾਂਕਣ ਹੋਣਗੇ।

- ਗਰਮੀਆਂ 2021 ਦੇ ਵੱਿਚ ਤੁਹਾਡੇ ਬੱਚੇ ਦੀਆਂ ਕੋਈ ਪ੍ਰੀਖਆਿਵਾਂ ਨਹੀਂ ਹੋਣਗੀਆਂ। ਅਧਆਿਪਕ ਆਨਲਾਈਨ ਸੱਖਿਆਿ ਅਤੇ ਜਮਾਤ ਦੀ ਸੱਖਿਆਿ ਦੇ ਦੌਰਾਨ ਪੂਰੇ ਕੀਤੇ ਗਏ ਕੰਮ ਦੇ ਅਧਾਰ ਤੇ ਤੁਹਾਡੇ ਬੱਚੇ ਦਾ ਮੁਲਾਂਕਣ ਕਰਨਗੇ। ਅਧਆਿਪਕ ਤੁਹਾਡੇ ਬੱਚੇ ਦੇ ਗ੍ਰੇਡਾਂ ਦਾ ਫੈਸਲਾ ਕਰਨ ਵਾਸਤੇ ਪ੍ਰੀਖਆਿ ਬੋਰਡ ਤੋਂ ਮੌਕ ਪ੍ਰੀਖਆਿਵਾਂ ਅਤੇ ਮੁਲਾਂਕਣ ਪੱਤਰਾਂ ਦਾ ਇਸਤੇਮਾਲ ਕਰ ਸਕਦੇ ਹਨ।
- ਇਸ ਗਰਮੀਆਂ ਦੇ ਵੱਿਚ ਕੋਈ ਪ੍ਰੀਖਆਿਵਾਂ ਨਹੀਂ ਹੋਣਗੀਆਂ ਪਰ ਵਧੀਆ ਗ੍ਰੇਡ ਲਆਿਉਣਾ ਹੋਰ ਸਾਲਾਂ ਦੀ ਤੁਲਨਾ ਦੇ ਵੱਿਚ ਔਖਾ ਨਹੀਂ ਹੋਵੇਗਾ।
- ਜੇਕਰ ਤੁਹਾਡੇ ਬਚੇ ਦੇ ਅਧਆਿਪਕਾਂ ਨੇ ਸੱਖਿਆਿ ਪ੍ਰੋਗਰਾਮ ("ਪਾਠਕ੍ਰਮ") ਦੇ ਵੱਿਚ ਪੂਰੇ ਪਾਠ ਨਹੀਂ ਪੜ੍ਹਾਏ ਹਨ, ਤੇ ਉਹ ਕੇਵਲ ਉਸਦਾ ਦੀ ਮੁਲਾਂਕਣ ਕਰਨਗੇ ਜੋ ਉਹਨਾਂ ਨੇ ਪੜ੍ਹਾਇਆ ਹੈ।
- ਤੁਹਾਡੇ ਬੱਚੇ ਦੇ ਗ੍ਰੇਡ ਦਾ ਫੈਸਲਾ ਕਰਨ ਦੇ ਲਈ, ਤੁਹਾਡਾ ਅਧਆਿਪਕ ਵਸ਼ਿੇ ਦੇ ਪਾਠਕ੍ਰਮ ਦੇ ਵੱਿਚ ਤੁਹਾਡੇ ਦੁਆਰਾ ਕੀਤੇ ਗਏ ਸਾਰੇ ਕੰਮ ਨੂੰ ਦੇਖ ਸਕਦਾ ਹੈ, ਉਦਾਹਰਣ ਦੇ ਲਈ, ਜਹਿੜਾ ਵੀ ਕੰਮ ਤੁਸੀਂ ਮੁੱਖ ਪੜਾਅ 4 ਦੇ ਦੌਰਾਨ ਅੰਗਰੇਜ਼ੀ ਦੇ ਲਈ ਪੂਰਾ ਕੀਤਾ ਸੀ।
- ਤੁਹਾਡੇ ਬੱਚੇ ਦੇ ਅਧਆਿਪਕ ਇਸ ਸਾਲ ਬਾਅਦ ਵੱਿਚ ਤੁਹਾਡੇ ਗ੍ਰੇਡਾਂ ਦਾ ਫੈਸਲਾ ਕਰਨਗੇ। ਅਜਹਿਾ ਇਸ ਲਈ ਹੈ ਕਉਿਂਕ ਿਉਹ ਚਾਹੁੰਦੇ ਹਨ ਕ ਿਸੱਖਿਆਿ ਜੱਿਨੀ ਦੇਰ ਤੱਕ ਹੋ ਸਕੇ ਚਾਲੂ ਰਹੇ ਕਉਿਂਕ ਿਲਾਕਡਾਉਨ ਕਾਰਨ ਕਈ ਪਾਠ ਪੜ੍ਹਾਏ ਨਹੀਂ ਜਾ ਸਕੇ। 18 ਜੂਨ 2021 **ਤੱਕ ਅਧਿਆਿਪਕਾਂ ਨੇ ਗ੍ਰੇਡਾਂ ਦਾ ਫੈਸਲਾ ਕਰਨਾ ਹੈ।**
- ਸਕੈਂਡਰੀ ਸਕੂਲਾਂ ਦੇ ਵੱਿਚ ਕੁਝ ਵਸ਼ਿਆਿਂ ਦਾ ਮੁਲਾਂਕਣ ਪ੍ਰੀਖਆਿਂ ਤੋਂ ਵੱਖਰਾ ਹੁੰਦਾ ਹੈ, ਉਦਾਹਰਣ ਦੇ ਲਈ ਵਸ਼ਿੇ ਜਵਿੇਂ ਕ ਿਨਰਿਤ, ਅਤੇ ਡਜ਼ਿਾਈਨ ਅਤੇ ਟੈਕਨੋਲਾਜੀ। ਇਹ **ਗੈਰ-ਪ੍ਰੀਖਆਿ ਮੁਲਾਂਕਣ** (NEA)ਹਨ। ਤੁਹਾਡੇ ਬੱਚੇ ਨੂੰ ਸਾਧਾਰਨ ਤੌਰ ਰਤੇ ਆਪਣੇ NEAs ਦੇ ਲਈ ਤਆਿਰੀ ਜਾਰੀ ਰੱਖਣੀ ਚਾਹੀਦੀ ਹੈ। ਅਧਆਿਪਕ ਉਹਨਾਂ ਦੇ ਨੰਬਰ ਦੇਣਗੇ, ਅਤੇ ਉਹ ਉਹਨਾਂ ਵਸ਼ਿਆਿਂ ਦੇ ਵੱਿਚ ਤੁਹਾਡੇ ਬੱਚੇ ਦੇ ਅੰਤਮਿ ਗ੍ਰੇਡ ਦਾ ਹੱਿਸਾ ਹੋਣਗੇ।
- ਤੁਹਾਡੇ ਬੱਚੇ ਨੂੰ ਚੱਿਤਾ ਕਰਨ ਦੀ ਲੋੜ ਨਹੀਂ ਹੈ ਜੇਕਰ ਤੁਸੀਂ ਆਪਣਾ NEA ਖਤਮ ਨਹੀਂ ਕਰ ਪਾਉਂਦੇ ਹੋ ਕਉਿਂਕ ਿਕੋਵਡਿ-19 ਮਹਾਮਾਰੀ ਦੇ ਕਾਰਨ ਕੁਝ ਹੋਇਆ ਹੈ। ਜੇਕਰ ਇਸ ਤਰ੍ਹਾਂ ਹੁੰਦਾ ਹੈ, ਤੇ ਤੁਹਾਡੇ ਬੱਚੇ ਲਈ ਕੋਈ ਮੁਸ਼ਕਲਿ ਨਹੀਂ ਹੋਵੇਗੀ ਜਾਂ ਤੁਹਾਡੇ ਨੰਬਰ ਨਹੀਂ ਘਟਣਗੇ।
- GCSE, AS ਅਤੇ A ਸਤਰਾਂ ਦੇ ਵੱਿਚ, ਆਰਟ ਅਤੇ ਡਜ਼ਿਾਈਨ ਦੇ ਵੱਿਚ ਤੁਹਾਡੇ ਬੱਚੇ ਦਾ ਗ੍ਰੇਡ ਤੁਹਾਡੇ ਪੋਰਟਫੋਲੀਓ ਦੇ ਆਧਾਰ ਤੇ ਦੱਿਤਾ ਜਾਵੇਗਾ। ("ਇੱਕ ਪੋਰਟਫੋਲੀਓ" ਤੁਹਾਡੇ ਬੱਚੇ ਦੇ ਚੱਿਤਰਾਂ, ਦਸਤਾਵੇਜ਼ਾਂ ਅਤੇ ਡਜ਼ਿਾਈਨਾਂ ਦਾ ਸੰਕਲਨ ਹੈ।)

2. ਤੁਸੀ ਕੀ ਕਰ ਸਕਦੇ ਹੋ ਜੇਕਰ ਤੁਸੀ ਆਪਣੇ ਬੱਚੇ ਗ੍ਰੇਡ ਦੇ ਨਾਲ ਸਹਮਿਤ ਨਹੀ ਹੋ?

ਜੇਕਰ ਤੁਸੀਂ ਆਪਣੇ ਬੱਚੇ ਨੂੰ ਮਲਿੇ ਗ੍ਰੇਡ ਦੇ ਨਾਲ ਖੁਸ਼ ਨਹੀਂ ਹੋ, ਤੇ ਤੁਸੀਂ ਨੂੰ ਉਸਨੂੰ ਬਦਲਣ ਦੇ ਲਈ ਕਹ ਿਸਕਦੇ ਹੋ। ਇਸ ਰਸਮੀ ਵਧਿੀ ਨੂੰ "ਆਪਣੇ ਗ੍ਰੇਡ ਦੀ ਬੇਨਤੀ ਕਰਨਾ" ਕਹਿਾ ਜਾਂਦਾ ਹੈ। ਤੁਸੀਂ ਅਜਹਿਾ ਦੋ ਕਾਰਨਾਂ ਕਰਕੇ ਕਰ ਸਕਦੇ ਹੋ:

1. ਪ੍ਰਬੰਧਕੀ ਜਾਂ ਵਧਿੀ ਗਲਤੀਆਂ

ਇਹ ਮੁਸ਼ਕਲਾਂ ਉਦੋਂ ਆਉਂਦੀਆਂ ਹਨ ਜਦੋਂ ਕੋਈ ਵਅਿਕਤੀ ਜੋ ਤੁਹਾਡੇ ਬੱਚੇ ਦਾ ਗ੍ਰੇਡ ਦਰਜ ਕਰ ਰਹਿਾ ਹੈ ਉਹ ਕੰਪਉਿਟਰ ਜਾਂ ਪੱਤਰ ਦੇ ਵੱਿਚ ਗਲਤ ਦਰਜ ਕਰਦਾ ਹੈ।

- ਤੁਹਾਨੂੰ ਪਹਲਿਾਂ ਸਕੂਲ ਨੂੰ ਕਹਣਿਾ ਚਾਹੀਦਾ ਹੈ ਕ ਿਉਹ ਜਾਂਚ ਕਰਨ ਕ ਿਜੇਕਰ ਉਹਨਾਂ ਕੋਲੋਂ ਅਜਹਿੀ ਗਲਤੀ ਹੋਈ ਹੈ।
- ਜੇਕਰ ਕੋਈ ਗਲਤੀ ਹੋਈ ਹੈ, ਤੇ ਸਕੂਲ ਪ੍ਰੀਖਆਿ ਬੋਰਡ ਦੇ ਨਾਲ ਸੰਪਰਕ ਕਰੇਗਾ। ਜੇਕਰ ਪ੍ਰੀਖਆਿ ਬੋਰਡ ਸਹਮਿਤ ਹੈ, ਤੇ ਉਹ ਤੁਹਾਡੇ ਬੱਚੇ ਦਾ ਗ੍ਰੇਡ ਬਦਲਣਗੇ।

2. ਅਕਾਦਮਕਿ ਜੱਜਮੈਂਟ ਗਲਤੀਆਂ

ਇਹ ਉਦੋਂ ਹੁੰਦਾ ਹੈ ਜਦੋਂ ਤੁਸੀਂ ਆਪਣੇ ਬੱਚੇ ਦੇ ਅਧਆਿਪਕ ਦੁਆਰਾ ਦੱਿਤੇ ਗ੍ਰੇਡ ਦੇ ਨਾਲ ਸਹਮਤ ਨਹੀਂ ਹੋ, ਅਤੇ ਤੁਹਾਨੂੰ ਲੱਗਦਾ ਹੈ ਕ ਿਗ੍ਰੇਡ ਉਚਤਿ ਨਹੀਂ ਹੈ।

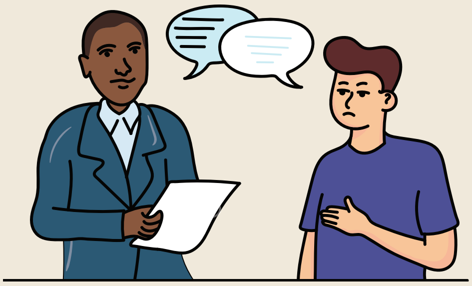

- ਜੇਕਰ ਸਕੂਲ ਸਹਮਿਤ ਨਹੀਂ ਹੁੰਦਾ ਕ ਿਕੋਈ ਪ੍ਰਬੰਧਕੀ ੦ਗਲਤੀ ਸੀ ਜਾਂ ਵਧਿੀ ਸੰਬੰਧੀ ਗਲਤੀ ਸੀ, ਤੇ ਤੁਹਾਡੇ ਬੱਚੇ ਕੋਲ ਸਕੂਲ ਨੂੰ ਪੁੱਛਣ ਦਾ ਅਧਕਿਾਰ ਹੈ ਕ ਿਉਹ ਉਸਦੇ ਸਥਾਨ ਤੇ ਪ੍ਰੀਖਆਿ ਬੋਰਡ ਨੂੰ ਬੇਨਤੀ ਕਰਨ (ਯਾਨੀ "ਉਸਦੇ ਨਾਮ ਤੋਂ") ਪ੍ਰੀਖਆਿ ਬੋਰਡ ਫੈਸਲਾ ਕਰੇਗਾ ਕ ਿਕੀ ਅਧਆਿਪਕ ਨੇ ਅਕਾਦਮਕਿ ਗਲਤੀ ਕੀਤੀ ਹੈ ਜਾਂ ਨਹੀਂ। ਜੇ ਉਹ ਮੰਨਦੇ ਹਨ ਕ ਿਕੋਈ **ਅਕਾਦਮਕਿ** ਗਲਤੀ ਸੀ, ਤੇ ਗ੍ਰੇਡ ਬਦਲਆਿ ਜਾਵੇਗਾ।
- ਕਰਿਪਾ ਕਰਕੇ ਯਾਦ ਰੱਖੋ ਕ ਿਅਧਆਿਪਕ ਜਾਂ ਅਧਆਿਪਕਾਂ ਦੁਆਰਾ ਕੀਤੀ ਗਈ **ਅਕਾਦਮਕਿ** ਗਲਤੀਆਂ ਬਹੁਤ ਗੰਭੀਰ ਹੋਣੀਆਂ ਚਾਹੀਦੀਆਂ ਹਨ ਫਰਿ ਹੀ ਗ੍ਰੇਡ ਬਦਲਦਾ ਹੈ।

ਇਹ ਯਾਦ ਰੱਖਣਾ ਮਹੱਤਵਪੂਰਨ ਹੈ ਕ ਿਬੇਨਤੀ ਦੀ ਵਧਿੀ ਦੇ ਨਾਲ ਗ੍ਰੇਡ ਵੱਧ ਜਾਂ ਘਟ ਸਕਦਾ ਹੈ।

ਤੁਹਾਡੇ ਬੱਚੇ ਨੂੰ AS ਅਤੇ A ਸਤਰਾਂ ਦੇ ਲਈ **10 ਅਗਸਤ 2021 ਅਤੇ GCSE ਦੇ ਲਈ 12 ਅਗਸਤ 2021 ਨੂੰ ਆਪਣੇ ਗ੍ਰੇਡ ਮਲਿਣਗੇ।**

3. ਗ੍ਰੇਡ ਮਲਿਣ ਤੋਂ ਪਹਲਿਾਂ ਤੁਸੀ ਆਪਣੇ ਬੱਚੇ ਦੀ ਮਦਦ ਕਵਿੇਂ ਕਰ ਸਕਦੇ ਹੋ?

ਤੁਹਾਡੇ ਬੱਚੇ ਦੇ ਅਧਆਿਪਕ ਦੇ ਗ੍ਰੇਡ ਦੇ ਫੈਸਲੇ ਤੋਂ ਪਹਲਿੇ ਦਾ ਸਮਾਂ ਬਹੁਤ ਮਹੱਤਵਪੂਰਨ ਹੈ। ਤੁਹਾਡੇ ਬੱਚੇ ਨੂੰ ਆਪਣੀ ਸੱਿਖਆਿ ਅਤੇ ਗ੍ਰੇਡ ਸੁਧਾਰਨ ਦੇ ਲਈ ਨਰਿੰਤਰ ਕੜੀ ਮਹਿਨਤ ਕਰਨੀ ਚਾਹੀਦੀ ਹੈ। ਇੱਕ ਮਾਤਾ ਪਤਿਾ ਜਾਂ ਦੇਖਭਾਲਕਾਰਤਾ ਦੇ ਤੌਰ ਤੇ, ਤੁਸੀਂ ਉਹਨਾਂ ਦੇ ਸਹਯਿੋਗ ਦੇ ਵੱਿਚ ਮਹੱਤਵਪੂਰਨ ਭੂਮਕਿਾ ਨਭਿਾਉਂਦੇ ਹੋ।

ਮੁਲਾਂਕਣ ਦੇ ਲਈ ਤਆਿਰੀ:

- ਆਪਣੇ ਬੱਚੇ ਦੀ ਇਹ ਫੈਸਲਾ ਕਰਨ ਦੇ ਵੱਿਚ ਮਦਦ ਕਰੋ ਕ ਿਕਹਿੜੇ ਵਸ਼ਿੇ ਸਭ ਤੋਂ ਮਹੱਤਵਪੂਰਨ ਹਨ ਜਸਿ ਤੇ ਉਹਨਾਂ ਨੂੰ ਕੰਮ ਕਰਨਾ ਚਾਹੀਦਾ ਹੈ। ਕੁਝ ਅਜਹਿੇ ਵਸ਼ਿੇ ਹੋ ਸਕਦੇ ਹਨ ਜਸਿ ਦੇ ਵੱਿਚ ਉਹ ਆਪਣੇ ਸਕੂਲ ਦੇ ਟਾਰਗੇਟ ਤੋਂ ਥੱਲੇ ਹਨ। ਗ੍ਰੇਡ ਮਲਿਣ ਤੋਂ ਪਹਲਿਾਂ ਥੋੜ੍ਹਾ ਸਮਾਂ ਰਹਿ ਗਆਿ ਹੈ, ਇਸ ਲਈ ਸਭ ਤੋਂ ਮਹੱਤਵਪੂਰਨ ਖੇਤਰਾਂ ਤੇ ਧਆਿਨ ਦੇਣਾ ਜ਼ਰੂਰੀ ਹੈ।
- ਘਰ ਵੱਿਚ ਪੜ੍ਹਨ ਦੇ ਟਾਈਮ ਟੇਬਲ ਦੀ ਯੋਜਨਾਬੰਦੀ ਦੇ ਵੱਿਚ ਆਪਣੇ ਬੱਚੇ ਨੂੰ ਸਹਯਿੋਗ ਦਓਿ ਤਾਂ ਜੋ ਉਹਨਾਂ ਨੂੰ ਪਤਾ ਹੋਵੇ ਕੀ ਕਰਨਾ ਹੈ ਅਤੇ ਉਹਨਾਂ ਕੋਲ ਕੰਿਨਾ ਸਮਾਂ ਹੈ। Cਆਪਣੇ ਬੱਚੇ ਤੋਂ ਰੋਜ਼ ਪੁਛੋ ਕ ਿਉਹ ਆਪਣੇ ਕੰਮ ਨੂੰ ਸਮੇਂ ਤੇ t> ਪੂਰਾ ਕਰ ਰਹੇ ਹਨ ਜਾਂ ਨਹੀਂ ਅਤੇ ਜਦੋਂ ਵੀ ਜ਼ਰੂਰਤ ਹੋਵੇ ਉਹਨਾਂ ਦੀ ਮਦਦ ਕਰੋ।
- ਤੁਸੀਂ ਘਰ ਵੱਿਚ ਉਹਨਾਂ ਨੂੰ ਪ੍ਰਸ਼ਨ ਪੁੱਛ ਕੇ ਇੱਕ ਵਸ਼ਿੇ ਤੇ ਆਪਣੇ ਬੱਚੇ ਦ ਗਆਿਨ ਅਤੇ ਸਮਝ ਨੂੰ ਜਾਂਚ ਸਕਦੇ ਹੋ ਜਸਿ ਬਾਰੇ ਉਹ ਪੜ੍ਹ ਰਹੇ ਹਨ। ਉਹਨਾਂ ਨੂੰ ਤੁਹਾਡੇ ਸਾਹਮਣੇ ਵਚਿਾਰ ਸਾਂਝੇ ਕਰਨ ਲਈ ਕਹੋ। ਉਦਾਹਰਣ ਦੇ ਲਈ, ਜੇਕਰ ਉਹ ਬੋਲਣ ਦੇ ਮੁਲਾਂਕਣ ਦੀ ਤਆਿਰੀ ਕਰ ਰਹੀ ਹਨ, ਉਹ ਘਰ ਵੱਿਚ ਤੁਹਾਡੇ ਨਾਲ ਅਭਆਿਸ ਕਰ ਸਕਦੇ ਹਨ।
- ਉਹਨਾਂ ਦੇ ਘਰ ਦੇ ਕੰਮ ਵੱਿਚ ਆਪਣੇ ਬੱਚੇ ਦਾ ਸਹਯਿੋਗ ਕਰੋ। ਉਹਨਾਂ ਦੇ ਲਈ ਘਰ ਦੇ ਕੰਮ ਦਾ ਟਾਈਮ ਟੇਬਲ ਬਣਾਓ ਅਤੇ ਉਹਨਾਂ ਦੀ ਪ੍ਰਗਤੀ ਦੇਖੋ। ਜੇਕਰ ਮੁਮਕਨਿ ਹੈ, ਤੇ ਅਧਐਿਨ ਦੇ ਲਈ ਇੱਕ ਸ਼ਾਂਤ ਥਾਂ ਚੁਣੋ ਜੱਿਥੇ ਤੁਹਾਡਾ ਬੱਚਾ ਆਸਾਨੀ ਨਾਲ ਪੜ੍ਹ ਸਕੇ।
- ਜੱਿਨਾ ਮੁਮਕਨਿ ਹੋ ਸਕੇ ਸਕੂਲ ਦੇ ਨਾਲ ਨਯਿਮਤਿ ਸੰਪਰਕ ਵੱਿਚ ਰਹਣਿਾ ਮਹੱਤਵਪੂਰਨ ਹੈ। ਜੇਕਰ ਤੁਹਾਨੂੰ ਅੰਗਰੇਜ਼ੀ ਬੋਲਣ ਵੱਿਚ ਦੱਿਕਤ ਆਉਂਦੀ ਹੈ ਤੇ, ਸਕੂਲ ਨੂੰ ਪੁਛੋ ਜੇਕਰ ਉਹ ਅਨੁਵਾਦਕ ਦੇ ਸਕਦੇ ਹਨ।
- ਜੇਕਰ ਤੁਹਾਡੇ ਬੱਚੇ ਦੇ ਸੰਬੰਧ ਵੱਿਚ ਤੁਹਾਨੂੰ ਕੋਈ ਪਰੇਸ਼ਾਨੀ ਹੈ ਤੇ ਸਕੂਲ ਨਾਲ ਗੱਲ ਕਰੋ।

ਅੰਗਰੇਜ਼ੀ ਭਾਸ਼ਾ ਦੇ ਹੁਨਰ ਵਿਕਸਿਤ ਕਰਨ ਦੀ ਮਹੱਤਤਾ:

- ਆਪਣੇ ਬੱਚੇ ਨੂੰ ਅੰਗਰੇਜ਼ੀ ਵੱਚਿ ਪੜ੍ਹਨ ਦੇ ਲਈ ਪ੍ਰੋਤਸਾਹਤਿ ਕਰੋ। ਪੜ੍ਹਨ ਦੇ ਨਾਲ ਤੁਹਾਡੇ ਬੱਚੇ ਦੀ ਅੰਗਰੇਜ਼ੀ ਦੀ ਵੋਕੈਬਲਰੀ ਅਤੇ ਗਰਾਮਰ ਦੀ ਸਮਝ ਵਧੇਗੀ ਜੋ ਉਹਨਾਂ ਨੂੰ ਅਧਿਆਪਕ ਮੁਲਾਂਕਣ ਦੇ ਸਮੇਂ ਚਾਹੀਦੀ ਹੈ। 'ਗ੍ਰੇਡਡਿ ਰੀਡਰ' ਵੱਖ ਵੱਖ ਅੰਗਰੇਜ਼ੀ ਭਾਸ਼ਾ ਦੇ ਸਤਰਾਂ ਦੇ ਲਈ ਫਕਿਸ਼ਨ ਅਤੇ ਨੌਨ ਫਕਿਸ਼ਨ ਕਤਿਾਬਾਂ ਹਨ (ਉਦਾਹਰਣ ਦੇ ਲਈ, ਸ਼ੁਰੂਆਤੀ, ਮੱਧ, ਉੱਨਤ) ਪੈਂਗੁਇਨ ਗ੍ਰੇਡਡਿ ਰੀਡਰ ਅਤੇਮੈਕਮਲਿਨ ਗ੍ਰੇਡਡਿ ਰੀਡਰ ਕੋਲ ਇਹਨਾਂ ਕਤਿਾਬਾਂ ਦਾ ਵੱਡਾ ਸੰਕਲਨ ਹੈ। ਜੇਕਰ ਤੁਸੀਂ ਇਹਨਾਂ ਨੂੰ ਖੁਦ ਨਹੀਂ ਖਰੀਦ ਸਕਦੇ, ਤੇ ਆਪਣੇ ਬੱਚੇ ਦੇ ਸਕੂਲ ਨੂੰ ਅਜਹਿਾ ਕਰਨ ਵਾਸਤੇ ਕਹੋ।

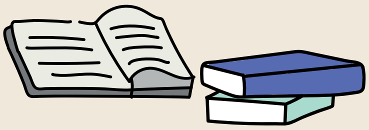

- ਆਪਣੇ ਬੱਚੇ ਨੂੰ ਦੋ ਭਾਸ਼ਾਂ ਵਾਲੇ ਸ਼ਬਦਕੋਸ਼ ਦਾ ਇਸਤੇਮਾਲ ਕਰਨ ਵਾਸਤੇ ਕਹੋ। ਆਪਣੇ ਬੱਚੇ ਨੂੰ ਆਪਣੇ ਸ਼ਬਦਕੋਸ਼ ਦੇ ਵੱਚਿ ਨਵੇਂ ਅੰਗਰੇਜ਼ੀ ਸ਼ਬਦ ਲਖਿਣ ਦੇ ਲਈ ਪ੍ਰੋਤਸਾਹਤਿ ਕਰੋ (ਇੱਕ ਛੋਟਾ ਸ਼ਬਦਕੋਸ਼) ਅਤੇ ਫਰਿ ਆਪਣੀ ਭਾਸ਼ਾ ਦੇ ਵੱਚਿ ਅੰਗਰੇਜ਼ੀ ਤੋਂ ਉਹਨਾਂ ਸ਼ਬਦਾਂ ਦਾ ਅਨੁਵਾਦ ਕਰੋ। ਜੇਕਰ ਤੁਸੀਂ ਸ਼ਬਦਕੋਸ਼ ਨਹੀਂ ਖਰੀਦ ਸਕਦੇ, ਤੇ ਆਪਣੇ ਬੱਚੇ ਦੇ ਸਕੂਲ ਨੂੰ ਅਜਹਿਾ ਤੁਹਾਡੇ ਲਈ ਕਰਨ ਵਾਸਤੇ ਕਹੋ। ਤੁਹਾਡਾ ਬੱਚਾ ਆਨਲਾਈਨ ਅਨੁਵਾਦਕ ਵੀ ਵਰਤ ਸਕਦਾ ਹੈ ਜਵਿੇਂ ਗੂਗਲ ਟਰਾਂਸਲੇਟ.
- ਆਪਣੇ ਬੱਚੇ ਨੂੰ ਰਸਮੀ ਬੋਲਣ ਵਾਲੀ ਅੰਗਰੇਜ਼ੀ ਸੁਨਣ ਲਈ ਕਹੋ। ਟੇਡ ਟਾਕਸ ਵੈਬਸਾਈਟ ਅਕਾਦਮਕਿ ਵਸ਼ਿਆਿਂ ਤੇ ਮੁਫ਼ਤ ਵੀਡੀਓਜ਼ ਦਾ ਵਧੀਆ ਸਰੋਤ ਹੈ, ਜੋ ਕਈ ਭਾਸ਼ਾਵਾਂ ਦੇ ਵੱਚਿ ਸਬਟਾਈਟਲਡ ਹੈ।

ਆਪਣੀ ਪਹਲਿੀ ਭਾਸ਼ਾ ਦਾ ਇਸਤੇਮਾਲ ਕਰਨਾ:

ਸਾਰੇ ਕੰਮ ਨੂੰ ਅੰਗਰੇਜ਼ੀ ਦੇ ਵੱਚਿ ਕਰਨ ਦੀ ਲੋੜ ਨਹੀਂ ਹੈ। ਤੁਹਾਡੇ ਬੱਚੇ ਦੇ ਲਈ ਆਪਣੀ ਘਰ ਦੀ ਭਾਸ਼ਾ ਦੀ ਵਰਤੋਂ ਜ਼ਰੂਰੀ ਹੈ ਆਪਣੀ ਘਰ ਦੀ ਭਾਸ਼ਾ ਦਾ ਇਸਤੇਮਾਲ ਕਰਨ ਨਾਲ ਉਹਨਾਂ ਦੀ ਅੰਗਰੇਜ਼ੀ ਬਹਿਤਰ ਹੋ ਸਕਦੀ ਹੈ ਅਤੇ ਮੁਲਾਂਕਣ ਦੇ ਲਈ ਤੁਹਾਡੇ ਬੱਚੇ ਦੀ ਤਆਿਰੀ ਵੱਚਿ ਸਹਯਿੋਗ ਮਲਿ ਸਕਦਾ ਹੈ। ਤੁਹਾਡੇ ਬੱਚੇ ਦੇ ਲਈ ਅੰਗਰੇਜ਼ੀ ਦੀ ਤੁਲਨਾ ਵੱਚਿ ਆਪਣੀ ਪਹਲਿੀ ਭਾਸ਼ਾ ਦੇ ਵੱਚਿ ਅਕਾਦਮਕਿ ਵਚਿਾਰਾਂ ਨੂੰ ਸਮਝਣਾ ਆਸਾਨ ਹੋ ਸਕਦਾ ਹੈ।

- ਆਪਣੀ ਆਪਣੇ ਘਰ ਦੀ ਭਾਸ਼ਾ ਦਾ ਇਸਤੇਮਾਲ ਕਰਕੇ ਆਪਣੇ ਬੱਚੇ ਦਾ ਉਹਨਾਂ ਡੇਘਰ ਦੇ ਕੰਮ ਵੱਚਿ ਸਹਯਿੋਗ ਦੇ ਸਕਦੇ ਹੋ। ਤੁਹਾਡੇ ਬੱਚੇ ਲਈ ਸਕੂਲ ਦੁਆਰਾ ਨਰਿਧਾਰਤਿ ਕੰਮ ਅੰਗਰੇਜ਼ੀ ਵੱਚਿ ਹੋ ਸਕੀਦਾ ਹੈ, ਪਰ ਤੁਸੀਂ ਆਪਣੀ ਪਰਵਿਾਰ ਦੀ ਭਾਸ਼ਾ ਦੇ ਵੱਚਿ ਆਪਣੇ ਬੱਚੇ ਨਾਲ ਚਰਚਾ ਕਰ ਸਕਦੇ ਹੋ।
- ਇਹ ਤੁਹਾਡੇ ਬੱਚੇ ਲਈ ਅਕਸਰ ਮਦਦਗਾਰ ਹੋ ਸਕਦਾ ਹੈ ਕਿ ਉਹ ਪਹਲਿੇ ਆਪਣੀ ਘਰ ਦੀ ਭਾਸ਼ਾ ਦੇ ਵੱਚਿ ਲਖਿਤਿ ਕੰਮ ਦਾ ਡਰਾਫਟ ਬਣਾਉਣ ਅਤੇ ਫਰਿ ਬਾਅਦ ਵੱਚਿ ਉਸਦਾ ਅੰਗਰੇਜ਼ੀ ਵੱਚਿ ਅਨੁਵਾਦ ਕਰੋ। ਤੁਸੀਂ ਉਨ੍ਹਾਂ ਦਾ ਪਹਲਿਾ ਡਰਾਫਟ ਪੜ੍ਹ ਸਕਦੇ ਹੋ ਅਤੇ ਉਹਨਾਂ ਦੇ ਸਕੂਲ ਲਈ ਅਨੁਵਾਦ ਲਖਿਣਾ ਅਰੰਭ ਕਰਨ ਤੋਂ ਪਹਲਿਾਂ ਇਸ ਤੇ ਟੱਪਿਣੀ ਕਰ ਸਕਦੇ ਹੋ।
- ਜੇ ਤੁਹਾਡੇ ਬੱਚੇ ਨੇ ਆਪਣਾ ਕੰਮ ਸਰਿਫ ਅੰਗਰੇਜ਼ੀ ਵੱਚਿ ਲਖਿਣਾ ਹੈ, ਤਾਂ ਵੀ ਤੁਸੀਂ ਉਨ੍ਹਾਂ ਨੂੰ ਆਪਣੀ ਪਰਵਿਾਰਕ ਭਾਸ਼ਾ ਵੱਚਿ ਦੱਸਣ ਲਈ ਕਹਿ ਸਕਦੇ ਹੋ ਜੋ ਵੀ ਉਹਨਾਂ ਨੇ ਲਖਿਆਿ ਹੈ। ਇਸ ਤਰੀਕੇ ਨਾਲ ਤੁਸੀਂ ਅਤੇ ਤੁਹਾਡਾ ਬੱਚਾ ਦੋਵੇਂ ਉਨ੍ਹਾਂ ਦੇ ਕੰਮ ਦੀ ਗੁਣਵੱਤਾ ਦੀ ਜਾਂਚ ਸਕਦੇ ਹੋ।
- ਆਪਣੀ ਭਾਸ਼ਾ ਦੇ ਵੱਚਿ ਕਤਿਾਬਾਂ ਜਾਂ ਵੈਬਸਾਈਟਾਂ ਦਾ ਇਸਤੇਮਾਲ ਕਰਕੇ ਸਕੂਲ ਦੇ ਵਸ਼ਿਆਿਂ ਦੀ ਖੋਜ ਕਰਨ ਦੇ ਨਾਲ ਤੁਹਾਡੇ ਬੱਚੇ ਦੀ ਸੱਖਿਆਿ ਦੇ ਵੱਚਿ ਸਹਯਿੋਗ ਦੇ ਸਕਦਾ ਹੈ। ਉਦਾਹਰਣ ਦੇ ਲਈ, ਤੁਹਾਡਾ ਬੱਚਆਿਂ ਕਈ ਵਸ਼ਿਆਿਂ ਨੂੰ ਪੜ੍ਹਨ ਦੇ ਲਈ ਮੁਫ਼ਤ ਖ਼ਾਨ ਅਕਾਦਮੀ ਵੈਬਸਾਈਟ ਦਾ ਇਸਤੇਮਾਲ ਕਰ ਸਕਦਾ ਹੈ। ਵੈੱਬਸਾਈਟ ਦਾ ਅਨੁਵਾਦ 30 ਵੱਖ-ਵੱਖ ਭਾਸ਼ਾਵਾਂ ਵੱਚਿ ਕੀਤਾ ਗਆਿ ਹੈ।

ਕਾਪੀਰਾਈਟ
ਸਾਰੇ ਅਧਿਕਾਰ ਸੁਰੱਖਿਅਤ। ਇਸ ਗਾਈਡ ਦੇ ਕਥਿਤ ਅਨੁਮਤ ਇਸਤੇਮਾਲ ਦੇ ਇਲਾਵਾ "2021 ਦੇ ਵਿੱਚ ਸਕੂਲ ਕਿਵੇਂ GCSE ਗਰੇਡਾਂ ਦਾ ਫੈਸਲਾ ਕਰਨਗੇ: ਸਿਖਿਆਰਥੀਆਂ ਦਾ ਮਾਰਗਦਰਸ਼ਨ ਜੋ ਵਾਧੂ ਭਾਸ਼ਾ ਦੇ ਰੂਪ ਵਿੱਚ ਅੰਗਰੇਜ਼ੀ ਦਾ ਇਸਤੇਮਾਲ ਕਰਦੇ ਹਨ (EAL)" ਜੋ ਹੇਠ ਲਿਖੇ ਨਾਲ ਸੰਬੰਧਿਤ ਹੈ: "ਅਧਿਆਪਕਾਂ ਨੂੰ ਪਰੋਤਸਾਹਿਤ ਕੀਤਾ ਜਾਂਦਾ ਹੈ ਕਿ ਉਚਿਤ ਗਾਈਡ ਨੂੰ ਸਿਖਿਆਰਥੀਆਂ ਦੇ ਮਾਤਾ ਪਿਤਾ ਦੇ ਨਾਲ ਈ ਮੇਲ, ਪੋਸਟ, ਜਾਂ ਆਮੋ ਸਾਹਮਣੇ ਸਾਂਝਾ ਕਰਨ। ਇਹ ਵੀ ਸਲਾਹ ਦਿੱਤੀ ਜਾਂਦੀ ਹੈ ਕਿ ਅਧਿਆਪਕਾਂ ਕੋਲ ਸੰਬੰਧਿਤ ਭਾਸ਼ਾ ਫਲਾਇਰ ਦੀਆਂ ਕਾਪੀਆਂ ਹੋਣ, ਅਤੇ ਆਪਣੇ ਸੰਦਰਭ ਦੇ ਲਈ ਅੰਗਰੇਜ਼ੀ ਸੰਸਕਰਣ ਹੋਵੇ, ਜਦੋਂ ਵੀ ਮਾਤਾ ਪਿਤਾ ਦੇ ਨਾਲ ਉਹਨਾਂ ਦੀ ਕੋਈ ਗੱਲ ਬਾਤ ਹੁੰਦੀ ਹੈ।" ਬਿਨਾ ਕਾਪੀਰਾਈਟ ਮਾਲਕ ਦੀ ਲਿਖਿਤ ਆਗਿਆ ਤੋਂ ਇਸ ਪਰ੍ਕਾਸ਼ਨ ਦੇ ਕਿਸੇ ਵੀ ਹਿੱਸੇ ਨੂੰ ਕਿਸੇ ਵੀ ਹੋਰ ਰੂਪ ਦੇ ਵਿੱਚ ਮੁੜ ਉਤਪਾਦਿਤ ਨਹੀਂ ਕੀਤਾ ਜਾਵੇਗਾ (ਜਿਸ ਦੇ ਵਿੱਚ ਇਲੈਕਟਰੋਨ ਸਾਧਨ ਦੁਆਰਾ ਕਿਸੇ ਮਾਧਿਅਮ ਦੇ ਵਿੱਚ ਸਟੋਰ ਕਰਨਾ ਸ਼ਾਮਿਲ ਹੈ ਅਤੇ ਇਸ ਪਰ੍ਕਾਸ਼ਨ ਦੇ ਕਿਸੇ ਹੋਰ ਇਸਤੇਮਾਲ ਦੇ ਨਾਲ ਸੰਬੰਧਿਤ ਤੌਰ ਤੇ ਜਾਂ ਕਿਸੇ ਘਟਨਾ ਵਜੋਂ ਇਸਤੇਮਾਲ ਕਰਨਾ ਸ਼ਾਮਿਲ ਹੈ)। ਕਾਪੀਰਾਈਟ ਮਾਲਕ ਦੀ ਲਿਖਿਤ ਆਗਿਆ ਦੇ ਲਈ ਐਪਲੀਕੇਸ਼ਨਾਂ ਦੁਆਰਾ ਇਸ ਪਰ੍ਕਾਸ਼ਨ ਦੇ ਕਿਸੇ ਹਿੱਸੇ ਦੇ ਉਤਪਾਦਨ ਦਾ ਸੰਬੋਧਨ ਪਰ੍ਕਾਸ਼ਕ ਨੂੰ ਕੀਤਾ ਜਾਵੇਗਾ।
ਕਾਪੀਰਾਈਟ @ The Bell Educational Trust Limited (ਬੇਲ ਫਾਊਂਡੇਸ਼ਨ ਵਜੋਂ ਸੰਚਾਲਨ ਕਰ ਰਿਹਾ ਹੈ)
ਬੇਲ ਐਜੂਕੀਸ਼ਨ ਟਰੱਸਟ ਲਿਮਿਟਿਡ ਇੱਕ ਚੈਰੀਟੇਬਲ ਕੰਪਨੀ ਲਿਮਿਟਿਡ ਹੈ ਜਿਸਦਾ ਗਾਰੰਟੀ ਨੰਬਰ 1048465 ਹੈ, ਜਿਸਦੀ ਸਥਾਪਨਾ 5 ਅਪਰ੍ਰੈਲ 1972 ਨੂੰ ਹੋਈ ਸੀ, ਅਤੇ ਚੈਰਿਟੀ ਕਮੀਸ਼ਨ ਨੰਬਰ 311585 ਦੇ ਨਾਲ ਚੈਰਿਟੀ ਰਜਿਸਟਰਡ ਹੈ ਬੇਲ ਫਾਊਂਡੇਸ਼ਨ, ਰੇਡ ਕਰੌਸ ਲੇਨ, ਕੈਂਬਿਰ੍ਜ CB2 0QU